BIENVENIDOS

CENTRO DE SALUD GUACHAVES E.S.E

**AUDIENCIA PUBLICA DE RENDICION DE
CUENTAS**

VIGENCIA 2022



DR. HENRY HERNAN BARCO RAMOS

GERENTE



JUNTA DIRECTIVA AÑO 2022

MARIO FREDY ANAMA DIAZ

Alcalde Municipal (Presidente)

DIANA MARISETH CHITAN

Representante del Área Administrativa.

CLAUDIA MILENA RIOS RIVERA

Directora Local de Salud

LUIS CARANGUAY

Representante de los Usuarios

PATRICIA MOLINA CEBALLOS

Representante del Área Asistencial

HENRY HERNAN BARCO RAMOS

Gerente (Secretario)

EQUIPO DE TRABAJO



Trabajando en equipo
si es posible

EQUIPO ADMINISTRATIVO:



Subgerentes, Control Interno, Calidad y Financiero



Facturador y SG-SST



EQUIPO MISIONAL:



2 Médico SSO

1 Bacteriólogo SSO

2 Enfermeras Jefes

1 Psicóloga

1 Auxiliar de Odontología

1 Regente de Farmacia

3 Auxiliar Servicios Generales

2 Médico General

1 Odontóloga General

16 Auxiliares de Enfermería

2 Conductor

1 Celador

5 Otros

¿COMO RESOLVEMOS TU INQUIETUD?

Resolvemos tus inquietudes a través de:

Celular: 317 225 4844



Facebook Live:
Censalud Guachaves

<https://www.facebook.com/centrodesaludguachaves>



INFORME GESTIÓN GERENCIAL



Por: **HENRY HERNAN BARCO RAMOS**



INFORME GESTIÓN GERENCIAL

CONVENIOS INTERADMINISTRATIVOS MUNICIPALES

- Convenio Plan de Intervenciones Colectivas COAI - PIC (Componente Operativo Anual de Inversiones) por valor de \$ 124,165,000.00 - Alcaldía Municipal de Santacruz .
- Convenio Interadministrativo de Recursos de PPNA por valor \$ 366.201.110,00 - Ministerio de Salud y Protección Social - Alcaldía Municipal de Nariño.



PROYECTOS GESTIONADOS, EJECUTADOS Y DE INVERSION DEL CENTRO SALUD GUACHAVES



- Dotación de equipos biomédicos: Proyecto presentado ante el IDSN y aprobado por la Iglesia de Jesucristo de los últimos tiempos y prosperidad social por un valor de CUARENTA Y CINCO MILLONES DE PESOS (\$ 45.000.000) destinados a la población del Resguardo indígena del Sande.



PROYECTOS GESTIONADOS, EJECUTADOS Y DE INVERSION DEL CENTRO SALUD GUACHAVES

- Dotación equipos biomédicos Puesto de Salud la Zabaleta: Proyecto realizado con recursos propios para dotar de algunos biomédicos necesarios para la prestación del servicio de salud por un valor de CINCUENTA MILLONES DE PESOS (\$ 50.000.000,00)



OTRAS GESTIONES REALIZADAS.



- ✓ Proyecto de adecuación de las instalaciones del Centro de Salud Guachaves ESE: Presentado y aprobado al Ministerio de salud y protección social por un valor de **TRESCIENTOS SETENTA Y NUEVE MILLONES (\$ 379.000.000,00)**, recursos que ya fueron adicionados para ejecución de los mismos de acuerdo a las directrices del IDSN.





DONACIONES Y GESTIONES REALIZADAS ANTE EL IDSN.

✓ Proyecto PAPSIVI: solicitud realizada antes el IDSN y aprobado por Ministerio de Salud y protección social por un valor de SETENTA Y OCHO MILLONES DE PESOS (\$ 78.000.000,00), enfocado en la población víctima del conflictos armado del Municipio de Santacruz.



PROYECTOS EN GESTION.



- ✓ Reposición del Puesto de Salud del Resguardo Indígena del Sande
- ✓ Adecuación Puesto de Salud Santa Rosa
- ✓ Proyecto de Ambulancia traslado asistencial básico

INVERSIONES REALIZADAS PARA EL CENTRO DE SALUD GUACHAVES



- Cambio de techado del puesto de salud de la vereda Sabaleta.



INVERSIONES REALIZADAS PARA EL CENTRO DE SALUD GUACHAVES



- Cierre y adecuación del puesto de salud balalaika



INVERSIONES REALIZADAS PARA EL CENTRO DE SALUD GUACHAVES



- Mantenimiento y pintura de centros satélites de atención en salud de las veredas Arrayan, Manchag, Balalaika y Santa rosa.



APOYO REALIZADO A LA COMUNIDAD SANTACRUCENA EN CONDICION DE VULNERABILIDAD





INFORME GESTIÓN FINANCIERA

2022

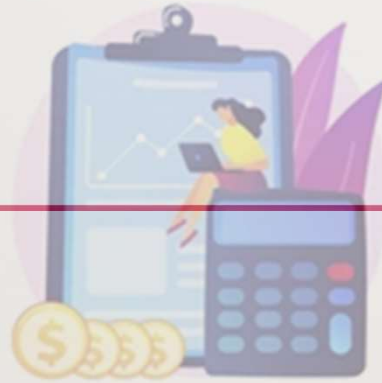

Por: **DIANA MARISETH CHITAN**

EJECUCION DE INGRESOS 2022



NOMBRE	APROPIACION DEF
INGRESOS	\$ 2.445.444.718,00
VENTA DE BIENES Y SERVICIOS	\$ 1.798.716.771,00
Régimen Subsidiado	\$ 1.557.370.664,00
Régimen Contributivo	\$ 5.000.000,00
Plan de Intervenciones Colectivas	\$ 124.200.000,00
Seguro Obligatorio de Accidentes de Tránsito SOAT	\$ 1.000.000,00
Régimen Especial	\$ 40.107.428,00
Otras Ventas de Servicios de Salud	\$ 71.035.679,00
TRANSFERENCIAS CORRIENTES	\$ 366.204.110,00
Aportes del Municipio	\$ 366.202.110,00
RECURSOS DE CAPITAL	\$ 29.529.697,00
Rendimientos financieros	\$ 70.858,00
Recuperación de cartera - préstamos	\$ 7.269.885,00
De otras empresas	\$ 7.269.885,00



EJECUCION DE GASTOS 2022

NOMBRE	APROPIACION DEFINITIVA	COMPROMISOS	PAGOS	SALDO DISPONIBLE
GASTOS TOTALES EN SALUD	\$ 2.445.444.718,00	\$ 2.128.466.063,27	\$ 2.103.790.778,27	\$ 316.978.654,73
FUNCIONAMIENTO	\$ 1.758.812.481,00	\$ 1.654.016.994,01	\$ 1.629.341.709,01	\$ 104.795.486,99
Gastos de personal	\$ 465.347.590,00	\$ 441.187.412,00	\$ 416.512.127,00	\$ 24.160.178,00
Factores constitutivos de salario	\$ 334.172.772,00	\$ 314.806.069,00	\$ 314.806.069,00	\$ 19.366.703,00
Contribuciones inherentes a la nómina	\$ 114.659.977,00	\$ 110.024.937,00	\$ 85.349.652,00	\$ 4.635.040,00
Remuneraciones no constitutivas de factor salarial	\$ 16.514.841,00	\$ 16.356.406,00	\$ 16.356.406,00	\$ 158.435,00
Adquisición de bienes y servicios	\$ 1.261.859.891,00	\$ 1.206.767.296,67	\$ 1.206.767.296,67	\$ 55.092.594,33
Adquisiciones diferentes de activos	\$ 1.260.852.891,00	\$ 1.206.767.296,67	\$ 1.206.767.296,67	\$ 54.085.594,33
Materiales y suministros	\$ 111.644.169,00	\$ 101.705.452,84	\$ 101.705.452,84	\$ 9.938.716,16
Adquisición de servicios	\$ 1.149.208.722,00	\$ 1.105.061.843,83	\$ 1.105.061.843,83	\$ 44.146.878,17
Servicios prestados a las empresas y servicios de apoyo	\$ 458.025.945,00	\$ 441.723.258,49	\$ 441.723.258,49	\$ 16.302.686,51
Servicios para la comunidad, sociales y personales	\$ 632.681.777,00	\$ 610.840.627,00	\$ 610.840.627,00	\$ 21.841.150,00
Transferencias corrientes	\$ 29.002.000,00	\$ 4.809.199,34	\$ 4.809.199,34	\$ 24.192.800,66
Gastos por tributos, multas, sanciones e intereses	\$ 2.603.000,00	\$ 1.253.086,00	\$ 1.253.086,00	\$ 1.349.914,00
SERVICIO DE LA DEUDA PÚBLICA	\$ 22.184.954,00	\$ 22.182.954,00	\$ 22.182.954,00	\$ 2.000,00
INVERSIÓN	\$ 392.047.283,00	\$ 218.491.127,09	\$ 218.491.127,09	\$ 173.556.155,91
GASTOS DE OPERACIÓN COMERCIAL	\$ 272.400.000,00	\$ 233.774.988,17	\$ 233.774.988,17	\$ 38.625.011,83
Medicamentos	\$ 137.297.574,41	\$ 117.312.617,40	\$ 117.312.617,40	\$ 19.984.957,01
Insumos y suministros hospitalarios	\$ 135.102.425,59	\$ 116.462.370,77	\$ 116.462.370,77	\$ 18.640.054,82

INFORME GESTIÓN FINANCIERA 2022

FUNCIONAMIENTO	\$ 1.758.812.481,00
INVERSIÓN	\$ 392.047.283,00
GASTOS DE OPERACIÓN COMERCIAL	\$ 272.400.000,00

Superávit 2022

Total apropiación \$ 2,445,444,718

Menos compromisos \$ 2,128,466,063

SUPERAVIT \$ 316,978,654



INFORME GESTIÓN CIENTÍFICA.



ESP: MARCELA CALDERON ARTEGA

SERVICIOS QUE OFERTA



ATENCION DE RUTA MATERNO PERINATAL

ETAPA
PRECONSEPCIONAL

CONTROL
PRENATAL

ATENCION DEL
PARTO

CONTROL DEL
PUERPERIO Y RN

PROMOCION Y MANTENIMIENTO DE LA SALUD

PRIMERA INFANCIA

INFANCIA

JUVENTUD

ADULTEZ

VEJEZ

ODONTOLOGIA

CONSULTA EXTERNA

PSICOLOGIA

LABORATORIOS

1. PLACA BACTERIANA
2. PROFILAXIS
3. APLICACIÓN FLUOR BARNIS
4. APLICACIÓN DE CELLANTES
5. DETRALTRAGE SUPRAGINGIVAL

1. CITOLOGIAS
2. PLANIFICACION FAMILIAR
3. VACUNACION
4. TAMISAJES VIH, RCV, EPOC, BK, MAMOGRAFIA, PROSTATA

ATENCION POR
MORVILIDA

URGENCIAS

FARMACIA

SALUD PUBLICA



INFORME GESTIÓN CIENTÍFICA

INFORME DE RENDICION DE CUENTAS 2022 PRODUCTIVIDAD

No	ACTIVIDADES	EMSSANA	MALLAMAS	SANITAS	OTROS	TOTAL
1	POBLACION AFILIADA	3363	1730	137		5230
2	CONSULTA GENERAL	3391	523	30		3944
3	LABORATORIO	3437	3487	208	463	7595
4	URGENCIAS	731	415	84	172	1402
5	P INFANCIA	1484	122	3		1609
6	ADOLESCENCIA	369	114			483
7	JUVENTUD	202	200	6		408
8	ADULTEZ	310	299	9		618
9	VEJEZ	158	49	1		208
10	CITOLOGIAS	171	60			231
11	PLANIFICACION FAMILIAR CONTROL	257	116	5		378
12	PLANIFICACION FAMILIAR SUMINIS	577	101	9		687
13	EMBARAZADAS	133	6	3		142
14	SALUD ORAL	3793	493	40		4326
15	ATENCION EN DOMICILIOS	1758	88			1846
16	CRONICOS HTA	1400	39			1439
17	DIABETES	90	7			97
18	VACUNACION ESQUEMA ORAL	890	70	9	27	996
19	VACUNACION COVID					0
20	FORMULAS ENTREGADAS VIGENCIA	1871	710	89	205	2875
21	MEDICAMENTOS	15104	4699	571	1386	21760



INFORME GESTIÓN CIENTÍFICA

RUTA MATERNO PERINATAL

Trimestres	Inscripciones	Controles	TOTAL
Primer Trimestre	9	8	17
Segundo Trimestre	5	9	14
Tercer Trimestre	4	12	16
Cuarto Trimestre	9	8	17



INFORME GESTIÓN CIENTÍFICA AIEPI IAMI



INFORME GESTIÓN CIENTÍFICA



ODONTOLOGIA

	DETARTRAJE	CONTROL DE PLACA	FLUOR BARNIZ	SELLANTES	MORVIDIDAD	TOTAL
PRIMER TRIMESTRE	45	118	59	2	225	449
SEGUNDO TRIMESTRE	122	245	106	29	307	809
TERCER TRIMESTRE	125	249	125	26	312	864
CUARTO TRIMESTRE	131	231	112	53	431	958
NUMERO DE ATENCIONES ODONTOLÓGICAS DE URGENCIAS						28



TOTAL DE CONSULTAS: 3.108

INFORME GESTIÓN CIENTÍFICA

VACUNACION

COVID 19

3490

ESQUEMA REGULAR

TOTAL

NIÑOS DE 5 AÑOS 11 MESES 29 DÍAS

1436

MUJERES EN EDAD FERTIL

64

GESTANTES

28

ADULTOS MAYORES

477

TOTAL VACUNADOS

5.495



INFORME GESTIÓN CIENTÍFICA

VACUNACION



INFORME GESTIÓN CIENTÍFICA

ENFERMEDADES CRÓNICAS NO TRASMISIBLES

EAPB	Pacientes inscritos al programa con diagnóstico de Hipertensión Arterial, Diabetes Mellitus	Pacientes atendidos con diagnóstico de hipertensión arterial, Diabetes Mellitus	Pacientes atendidos con diagnóstico de diabetes	Pacientes insistentes al programa vigencia 2022
EMSSANAR	182	155	27	11
MALLAMAS	10	2	8	4



INFORME GESTIÓN CIENTÍFICA

PSICOLOGÍA



FARMACIA



LABORATORIO



CONSULTA EXTERNA



INFORME GESTIÓN CIENTÍFICA

URGENCIAS, TAB



DEMANDA INDUCIDA





INFORME GESTIÓN CIENTÍFICA

FORTALECIMIENTO Y DESENTRALIZACION DE LOS SERVICIOS DE SALUD:

PUESTO SATELITES ZABALETA, SANDE, SANTAROSA, PEDREGAL, BALAIKA, CANDAGAN, MANCHAG, ARRAYAN.

5 Auxiliares para extramural; Brigadas de Salud, con el equipo extramural.

- Adecuación y Mantenimiento de la Infraestructura.
- Entrega de medicamentos.
- Atención de Medicina General, odontología, Psicología .
- Promoción y Mantenimiento de Salud;(ciclos de Vida, planificación familiar, citologías, vacunación)
- Toma de Muestras de Laboratorio Clínico.
- Tamizajes de RCV, SALUD MENTAL, TOMA DE CITOLOGIAS,VIH, agudeza visual; entre otros
- Procedimientos menores

INFORME GESTIÓN CIENTÍFICA



SALIDAS EXTRAMURALES DE ACUERDO A LA RESOLUCIÓN 3280:

- Programadas y realizadas para el año 2022.

SALIDAS AL SECTOR MONTAÑOSO - RURAL DISPERSA:

- 6 Salidas de Brigadas de Salud y 2 jornadas de desparasitación, 6 Jornadas de vacunación. Total 14

SECTOR RURAL:

- Brigadas de salud 44 Programadas, 44 Realizadas.
- Vacunación 132 programadas, 132 realizadas



INFORME GESTIÓN CIENTÍFICA

BRIGADAS DE SALUD ZABALETA :



INFORME GESTIÓN CIENTÍFICA

BRIGADAS DE SALUD SANDE :



INFORME GESTIÓN CIENTÍFICA

BRIGADAS DE SALUD SANTA ROSA :



INFORME GESTIÓN CIENTÍFICA

BRIGADAS DE SALUD BALALAIKA :



INFORME GESTIÓN CIENTÍFICA

BRIGADAS DE SALUD BALALAIKA :



INFORME GESTIÓN CIENTÍFICA

BRIGADAS DE SALUD ARRAYAN :



INFORME GESTIÓN CIENTÍFICA

BRIGADAS DE SALUD OTRAS VEREDAS



PERFIL EPIDEMIOLOGICO PSICOLOGIA 2022



PERFIL EPIDEMIOLOGICO PRIMERAS CAUSAS DE MORBILIDAD MES DE PSICOLOGIA 2022

CENTRO DE SALUD GUACHAVES ESE

CODIGO	NOMBRE DE LA PATOLOGIA	MENOR 1 AÑO		1 A 4 AÑOS		5 A 9 AÑOS		10 A 14 AÑOS		15 A 44 AÑOS		45 A 59 AÑOS		60 Y MAS		TOTAL
		F	M	F	M	F	M	F	M	F	M	F	M	F	M	
10X	HIPERTENSION ESENCIAL (PRIMARIA)	0	0	0	0	0	0	0	0	28	0	146	34	363	236	807
2717	CONSULTA PARA ASESORIA SOBRE VIRUS DE INMUNODEFICIENCIA HUMANA (VIH)	0	0	0	0	0	1	4	0	103	28	19	9	1	7	172
3119	DIABETES MELLITUS NO INSULINODEPENDIENTE. SIN MENCION DE COMPLICACION	0	0	0	0	0	0	0	0	0	0	5	7	30	0	42
3359	SUPERVISION DE EMBARAZO DE ALTO RIESGO. SIN OTRA ESPECIFICACION	0	0	0	0	0	0	3	0	17	0	10	0	0	0	30
3093	EXAMEN DE SEGUIMIENTO CONSECUTIVO A PSICOTERAPIA	0	0	0	0	0	3	2	0	7	2	2	0	0	0	16
3100	EXAMEN MEDICO GENERAL	0	0	0	0	2	1	3	3	9	1	0	0	2	0	21
3108	OTROS CONTROLES GENERALES DE SALUD RUTINA OTR SUBPOBLACIONES DEFINIDAS	0	0	0	0	5	2	2	1	3	1	2	0	1	0	17

PERFIL EPIDEMIOLÓGICO URGENCIAS 2022



PERFIL EPIDEMIOLOGICO PRIMERAS CAUSAS DE MORBILIDAD MES DE URGENCIAS 2022

CODIGO	NOMBRE DE LA PATOLOGIA	MENOR 1 AÑ		1 A 4 AÑOS		5 A 9 AÑOS		10 A 14 AÑOS		15 A 44 AÑOS		45 A 59 AÑOS		60 Y MAS		TOTAL
		F	M	F	M	F	M	F	M	F	M	F	M	F	M	
R104	OTROS DOLORS ABDOMINALES Y LOS NO ESPECIFICADOS	0	0	0	0	5	9	4	3	60	26	19	10	20	10	166
J00X	RINOFARINGITIS AGUDA (RESFRIADO COMUN)	8	12	14	23	9	7	7	3	21	18	7	5	4	6	144
R101	DOLOR ABDOMINAL LOCALIZADO EN PARTE SUPERIOR	0	0	0	0	1	0	3	1	33	30	11	2	7	3	91
U072	COVID-19, VIRUS NO IDENTIFICADO	1	0	4	2	7	4	9	10	9	6	7	3	10	7	79
R103	DOLOR LOCALIZADO EN OTRAS PARTES INFERIORES DEL ABDOMEN	0	0	2	3	5	8	5	7	9	2	5	8	9	7	70
S610	HERIDA DE DEDO(S) DE LA MANO. SIN DAÑO DE LA(S) UÑA(S)	0	2	0	0	0	0	0	0	9	27	4	2	4	10	58
N390	INFECCION DE VIAS URINARIAS. SITIO NO ESPECIFICADO	1	0	0	1	3	0	0	0	25	10	2	2	6	5	55
S018	HERIDA DE OTRAS PARTES DE LA CABEZA	0	0	0	5	3	5	3	0	6	23	0	0	0	7	52
R51X	CEFALEA	0	0	0	0	2	5	8	5	5	4	6	5	1	2	43
Z359	SUPERVISION DE EMBARAZO DE ALTO RIESGO. SIN OTRA ESPECIFICACION	0	0	0	0	0	0	0	0	40	0	0	0	0	0	40

PERFIL EPIDEMIOLOGICO CONSULTA EXTERNA 2022



PERFIL EPIDEMIOLOGICO PRIMERAS CAUSAS DE MORBILIDAD MES DE CONSULTA EXTERNA 2022

CENTRO DE SALUD GUACHAVES ESE

CODIGO	NOMBRE DE LA PATOLOGIA	MENOR 1 AÑO		1 A 4 AÑOS		5 A 9 AÑOS		10 A 14 AÑOS		15 A 44 AÑOS		45 A 59 AÑOS		60 Y MAS		TOTAL
		F	M	F	M	F	M	F	M	F	M	F	M	F	M	
J00 A J9	IRAS	11	6	34	30	18	25	9	7	14	40	33	16	9	35	287
I10X	HIPERTENSION	0	0	0	0	0	0	0	0	28	0	146	34	363	236	807
B829	PARASITOS	0	0	11	11	13	15	4	10	32	19	12	3	4	9	143
N390	IVU	1	0	5	2	4	9	1	0	6	6	34	11	33	10	122
M545	LUMBAGO NO ESPECIFICADO	0	0	0	0	0	0	0	3	29	14	19	6	18	14	103
R51X	CEFALEA	0	0	0	2	3	4	4	2	47	6	13	2	10	8	101
R104	DOLOR ABDOMINAL	0	0	0	1	1	1	2	1	17	4	9	1	7	3	47
K297	GASTRITIS NO ESPECIFICADA	0	0	0	1	0	1	1	0	5	2	4	2	4	7	27
U071-U	COVID CONFIRMADO Y SOSPECHOSO	0	0	0	0	0	0	0	0	0	3	0	2	1	2	8

PERFIL EPIDEMIOLÓGICO ODONTOLOGÍA 2022



PERFIL EPIDEMIOLOGICO PRIMERAS CAUSAS DE MORBILIDAD MES DE ODONTOLOGIA 2022

CENTRO DE SALUD GUACHAVES ESE

CODIGO	NOMBRE DE LA PATOLOGIA	MENOR 1 AÑ		1 A 4 AÑOS		5 A 9 AÑOS		10 A 14 AÑOS		15 A 44 AÑOS		45 A 59 AÑOS		60 Y MAS		TOTAL
		F	M	F	M	F	M	F	M	F	M	F	M	F	M	
K050	GINGIVITIS AGUDA	10	8	47	46	70	74	53	43	251	89	31	18	2	10	752
K021	CARIES DE LA DENTINA	0	1	63	35	67	67	32	24	241	82	46	16	1	15	690
K020	CARIES LIMITADA AL ESMALTE	0	0	28	26	27	34	17	17	107	46	13	2	5	3	325
K040	PULPITIS	0	0	1	4	6	8	2	0	38	8	10	7	0	7	91
K083	RAIZ DENTAL RETENIDA	0	0	0	0	11	8	2	2	3	0	4	2	2	27	61
K042	DEGENERACION DE LA PULPA	0	0	0	0	5	1	0	2	26	7	7	0	0	0	48
Z012	EXAMEN ODONTOLOGICO	7	9	3	7	3	2	1	3	0	0	0	0	0	0	35
K069	TRASTORNO NO ESPECIFICADO DE LA ENCIA Y DE LA ZONA EDENTULA	0	0	1	0	3	2	0	0	8	4	2	2	0	0	22
K003	DIENTES MOTEADOS	0	0	0	0	2	1	1	8	6	2	0	0	0	0	20
K051	GINGIVITIS CRONICA			1	4	0	1	0	0	4	0	2	1	0	3	16

INFORME GESTIÓN CIENTÍFICA

PLAN INSTITUCIONAL DE CAPACITACIONES 2022



EL Plan Institucional de Capacitaciones para el año 2022 se conformo mediante resolución N° 13 del 07 de enero del 2022, donde se proyectaron 200 capacitaciones de las cuales se obtuvo un cumplimiento del 100%., las cuales se realizan el ultimo martes de cada mes por los diferentes profesionales de la Salud.

OBJETIVO DEL PLAN:

Fortalecer el Recurso Humano del Centro de Salud Guachaves E.S.E. a través de procesos continuos de capacitación formal y no formal, esto a fin de promover y potenciar el desarrollo de habilidades, conocimientos, destrezas y competencias de los trabajadores para desempeñar de forma eficiente y eficaz sus funciones y propósitos misionales durante el periodo 2022.



INFORME GESTIÓN CIENTÍFICA

CAPACITACIÓN PERSONAL E.S.E



INFORME GESTIÓN CIENTÍFICA

SIMULACRO CÓDIGO ROJO Y CODIGO AZUL.



INFORME GESTIÓN CIENTÍFICA



SIMULACROS PERSONAL E.S.E EN EL MUNICIPIO



INFORME GESTIÓN CIENTÍFICA

SEGURIDAD Y SALUD EN EL TRABAJO DOTACIÓN DE EQUIPOS



INFORME GESTIÓN CIENTÍFICA

SEGURIDAD Y SALUD EN EL TRABAJO PAUSAS ACTIVAS PERSONAL E.S.E



INFORME GESTIÓN CIENTÍFICA

JORNADAS DE ASEO



INFORME GESTIÓN CIENTÍFICA



PLAN DE CAPACITACIONES A LA COMUNIDAD 2022

El Plan de Capacitaciones para el año 2022 se conformo mediante resolución N° 14 del 07 de enero del 2022 donde se proyectaron y ejecutaron 190 capacitaciones a la comunidad.

- ❑ Ruta materno perinatal
- ❑ Ciclos de vida: (Primera Infancia, Infancia, Adolescencia, Juventud, Aduldez y Vejes.)
- ❑ Tamizajes(riesgo cardiovascular, salud metal, VIH)
- ❑ ~~Prevención de CA de mama, CA cérvix, CA de próstata~~
- ❑ Estilos de vida saludables
- ❑ Enfermedades crónicas trasmisibles
- ❑ Enfermedades crónicas no trasmisibles
- ❑ Salud sexual y reproductiva
- ❑ Importancia de vacunas
- ❑ Enfermedades de Interés en salud publica
- ❑ Prevención de enfermedades mentales
- ❑ Uso racional de Medicamentos
- ❑ Salud oral
- ❑ Otras



INFORME GESTIÓN CIENTÍFICA

PLAN DE CAPACITACIONES A LA COMUNIDAD 2022



INFORME GESTIÓN CIENTÍFICA

ACTIVIDADES DE SALUD PÚBLICA



ENFERMEDADES DE INTERÉS EN SALUD PÚBLICA	TOTAL DE CASOS	OBSERVACIONES
Bajo peso al nacer	0	NA
Problemas nutricionales	0	NA
Hipotiroidismo	0	NA
Mortalidad materno perinatales	0	NA
Tuberculosis	03	Tratamiento Terminado
Hansen	01	Tratamiento Terminado

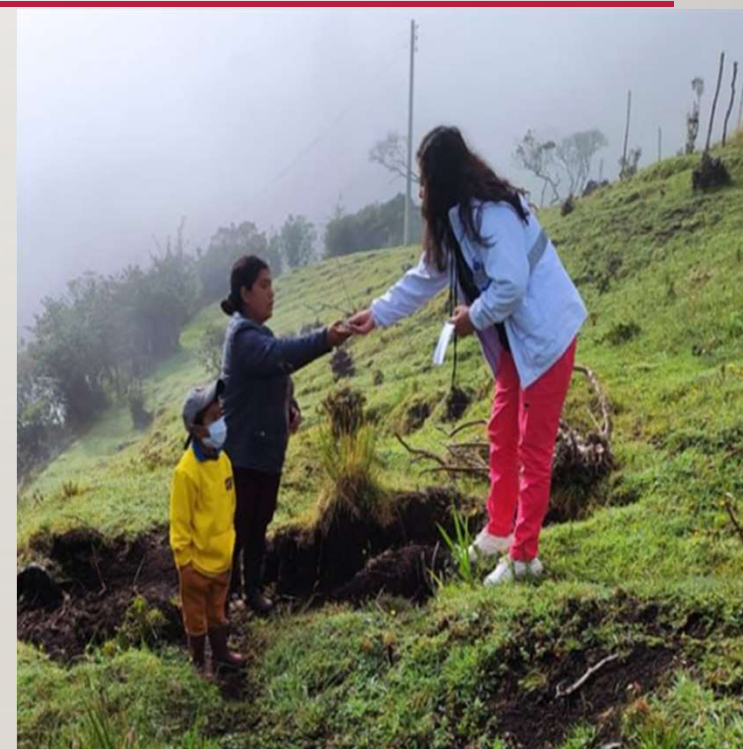

INFORME GESTIÓN CIENTÍFICA

ACTIVIDADES DE SALUD PÚBLICA



INFORME GESTIÓN CIENTÍFICA

PLAN DE INTERVENCIONES COLECTIVAS PIC 2022 100% DE CUMPLIMIENTO

A	B	C	D	E	F	G	H	I	J	K	L	M
Dimensión PDSP	Meta Sanitaria del componente o meta de producto	Indicador de progreso	Descripción de la Actividad	Anexo técnico	responsable	presupuesto	Cantidad Programada año 2022	Trimestre 1	Trimestre 2	Trimestre 3	Trimestre 4	FT
Sexualidad_derechos_sexuales_y_reproductivos	Formulada e implementada la estrategia anual de Prevención de Embarazo en Adolescentes	Numero de planes de acción de la	Realizar un proceso educativo que consta de 6 Talleres dirigidas a los estudiantes de la institución educativa de Guachavès y Balalayka grados 10 y 11 en prevención de embarazo y oportunidad en el acceso a metodos de planificación.	Tres encuentros con cada institución 1. convocatoria, Acta, registro fotográfico y asistencial. Evaluación de la actividad, analisis Generar un producto video en temtica acorde a prevención de embarazos en adolescentes (buscar un testimonio)	HENRY BARCO		6	0	2	3	0	M X E T G
Sexualidad_derechos_sexuales_y_reproductivos	Formulada e implementada la estrategia anual de Prevención de Embarazo en Adolescentes	Numero de planes de acción de la	Realizar un proceso educativo que consta de 6 talleres dirigidas a padres de familia y estudiantes de los CE Sanmartin, Santa Rosa y Manchag de los grados 3,4,5,6,7 en tematica de salud sexual y reproductiva .	Dos encuentros con cada institución 1. convocatoria, Acta, registro fotográfico y asistencial. Evaluación de la actividad, analisis Generar un producto de mural	HENRY BARCO	\$ 2.100.000	6	0	4	2	0	M
Sexualidad_derechos_sexuales_y_reproductivos	Formulada e implementada la estrategia anual de Prevención de Embarazo en Adolescentes	Numero de planes de acción de la	Realizar un proceso educativo que consta de 5 capacitaciones dirigido a madres gestantes del municipio en cuanto a identificar signos de alarma en la gestacion, el parto y el postparto.	1. Acta, registro fotográfico y asistencial. Evaluación de la actividad. Generar un producto. Finalizar con un reinado y premiación a la gestante más responsable con controles y curso	HENRY BARCO		5	2	2	1	0	M
<<n	Formulada e implementada la estrategia anual de Prevención de Embarazo en Adolescentes	Numero de planes de	Realizar 5 cuñas radiales sobre metodos y ruta para planificación familiar, atencion preconcepcional.	Presentar 5 cuñas a la DLS para su aprobacion sobre metodos y ruta para planificación familiar, atencion preconcepcional..	HENRY BARCO	\$ 300.000	5	2	3	0	0	

INFORME GESTIÓN CIENTÍFICA

DIMENSIONES DEL PIC

- SALUD SEXUAL Y REPRODUCTIVA
- VULNERABLES
- ENFERMEDADES CONICAS TRASMISIBLES
- ENFERMEDADES CRONICAS NO TRASMISIBLES



INFORME GESTIÓN CIENTÍFICA

CONMEMORACIÓN DE DÍAS



Total Programados 44
ejecutados 44 par un 100%

INFORME GESTIÓN CIENTÍFICA

CONMEMORACIÓN DE DÍAS



INFORME GESTIÓN CIENTÍFICA

JORNADAS DE DESPARASITACIÓN



INFORME GESTIÓN CIENTÍFICA

SEGUIMIENTO A **UNIDADES COMUNITARIAS UROC Y UAIRAC ?**



Guachavés
CENTRO DE SALUD E.S.E.



INFORME GESTIÓN CIENTÍFICA

Estrategias IEC:



Actividades	Programadas	Ejecutas
Emisiones Radiales	41	41
Entrega de Folletos, volantes, Infografías	5000	5000
Murales Educativos	8	8
Perifoneo	15	15
Redes sociales	40	40
Entrega de kit de salud oral	300	300



INFORME GESTIÓN CIENTÍFICA

Estrategias IEC:



INFORME GESTIÓN CIENTÍFICA

CAPACITACIONES



INFORME GESTIÓN CIENTÍFICA

CAPACITACIONES



INFORME GESTIÓN CIENTÍFICA

CAPACITACIONES



INFORME GESTIÓN CIENTÍFICA



INFORME GESTIÓN CIENTÍFICA



PROYECTAMOS

- Seguridad en el paciente; prestando atención Integral; con Oportunidad; Humanización, Calidad, Respeto.



INFORME GESTIÓN CONTROL INTERNO



Por: **CARLOS ALFONSO LEAL BERNAL**



Guachavés
CENTRO DE SALUD E.S.E.

OBJETIVO GENERAL.

ley 87 de 1993, OFICINA DE CONTROL INTERNO.

OBJETIVO GENERAL.- será, Asesorar, contribuir a la formulación de políticas, conceptuar y apoyar a los asuntos relacionados con la misión de la Institución y servir de instancia de coordinación en estos propósitos u otros específicos, previniendo actos de corrupción, dinamizando y mejorando la prestación del servicio.



INFORMES A CARGO DE CONTROL INTERNO

- **Decreto 612 de 2017-** seguimiento semestral al PLAN ANTICORRUPCIÓN Y DE ATENCIÓN AL CIUDADANO PARA LA VIGENCIA 2022. En cumplimiento del y se publica en la página institucional. <https://www.eseguachaves.gov.co/>.
- ▶ **Decreto 1499 de 2017-** seguimiento semestral al SISTEMA DE CONTROL INTERNO 2022. En cumplimiento del y se publica en la página institucional. <https://www.eseguachaves.gov.co/>.
- ▶ **Decreto 612 del 2018-** se formuló los 12 Planes estratégicos institucionales para la vigencia 2023 - <https://www.eseguachaves.gov.co/>.



INFORME JURIDICO – PROCESOS JURIDICOS VIGENTES.

Proceso de repetición No. 2018-00457, -Deuda de medicamentos con **HELPMEDICAL S.A** por (\$57.252.366,00).

-Mora por la suma de (74.262.241,00) --- pretensiones por (\$17.009.875,00).

- Sentencia en firme a favor de la E.S.E

-Decreto 1499 del 2017-Formulario Único de Reporte y Avance de Gestión FURAG, medición del desempeño institucional.



CENTRO DE SALUD GUACHAVES E.S.E

AGRADECE POR SU PRESENCIA



Guachavés
CENTRO DE SALUD E.S.E