



BIENVENIDOS



Guachavés
CENTRO DE SALUD E.S.E.

CENTRO DE SALUD GUACHAVES E.S.E

**AUDIENCIA PUBLICA DE RENDICION
DE CUENTAS VIGENCIA 2023**



Guachavés
CENTRO DE SALUD E.S.E.

**DR. HENRY HERNAN BARCO RAMOS
GERENTE**

**Resolvemos tus inquietudes a
través de:**

Celular: 311 3761 965

**Facebook Live:
Censalud Guachaves**

**[https://www.facebook.com/Cen
trodesaludguachaves](https://www.facebook.com/Centrosdesaludguachaves)**



JUNTA DIRECTIVA AÑO 2023



MARIO FREDY ANAMA DIAZ

Alcalde Municipal (Presidente)

LEIDY JOVANA GETIAL Q

Representante del Área Administrativa.

CLAUDIA MILENA RIOS RIVERA

Directora Local de Salud

LUIS CARANGUAY

Representante de los Usuarios

LAURA JULIETH LIZARAZO ALARCON

Representante del Área Asistencial

HENRY HERNAN BARCO RAMOS

Gerente (Secretario)

JUNTA DIRECTIVA AÑO 2024



JAIRO ALEXANDER MORILLO MELO
ALCALDE MUNICIPAL (PRESIDENTE)

LEIDY JOVANA GETIAL Q
REPRESENTANTE DEL ÁREA ADMINISTRATIVA.

ÁNGELA DANIELA DIAZ GETIAL
DIRECTORA LOCAL DE SALUD

LUIS CARANGUAY
REPRESENTANTE DE LOS USUARIOS

NATALIA ORDOÑEZ
REPRESENTANTE DEL ÁREA ASISTENCIAL

HENRY HERNAN BARCO RAMOS
GERENTE (SECRETARIO)



INFORME DE GESTION GERENCIAL





INFORME DE GESTION GERENCIAL

CONVENIOS INTERADMINISTRATIVOS MUNICIPALES

- Convenio Plan de Intervenciones Colectivas COAI - PIC (Componente Operativo Anual de Inversiones) por valor de \$ 104,600,000 - Alcaldía Municipal de Santacruz .
- Convenio Interadministrativo de Recursos de PPNA por valor \$ 368,301,58 - Ministerio de Salud y Protección Social - Alcaldía Municipal de Santacruz.

PROYECTOS GESTIONADOS, EJECUTADOS Y DE INVERSION DEL CENTRO SALUD GUACHAVES

- ▶ PROYECTO DE ADECUACIÓN DE LAS INSTALACIONES DEL CENTRO DE SALUD GUACHAVES ESE: Presentado y aprobado al Ministerio de salud y protección social por un valor de TRESCIENTOS SETENTA Y NUEVE MILLONES (\$ 379.000.000,00), recursos 100% ejecutados de acuerdo a las directrices del IDSN.



PROYECTOS GESTIONADOS, EJECUTADOS Y DE INVERSION DEL CENTRO SALUD GUACHAVES

- ▶ PROYECTO DE REPOSICION DEL PUESTO DE SALUD DEL RESGUARDO INDIGENA DEL SANDE: Presentado y aprobado ante el IDSN por un valor de QUNIENTOS CINCUENTA MILLONES DE PESOS (\$ 550.000.000,00), recursos que ya fueron adicionados para ser ejecutados

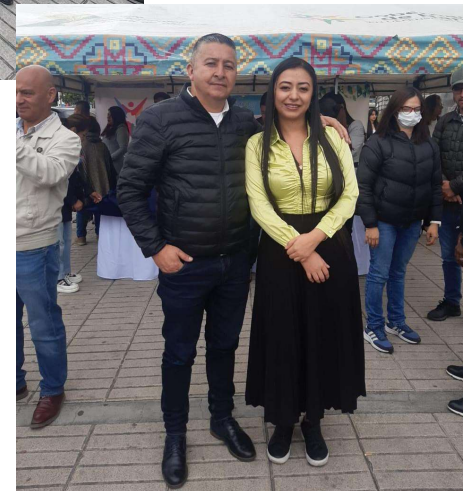

PROYECTOS GESTIONADOS, EJECUTADOS Y DE INVERSION DEL CENTRO SALUD GUACHAVES

- ▶ **Proyecto adecuación de la infraestructura del puesto de salud Balalaika**
- ▶ **Valor del proyecto \$178.000.000.00 millones**
- ▶ **Proyecto ya esta aprobado estamos a la espera del giro de los recursos.**

PROYECTOS GESTIONADOS, EJECUTADOS Y DE INVERSION DEL CENTRO SALUD GUACHAVES

- ▶ BENEFICIARIOS DE LA RESOLUCION 1778 DEL 31 DE OCTUBRE DE 2023 PARA ATENCION BASICA EN SALUD: RECURSOS QUE SERAN DESTINADOS PARA CONFORMACION DE EQUIPOS BASICOS DE SALUD por un valor de QUINTOS CINCUENTA Y OCHO MILLONES SEISCIENTOS NOVENTA Y DOS MIL SETECIENTOS SESENTA PESOS (\$ 558,692,760,00), recursos que fueron adicionados a la vigencia 2024.

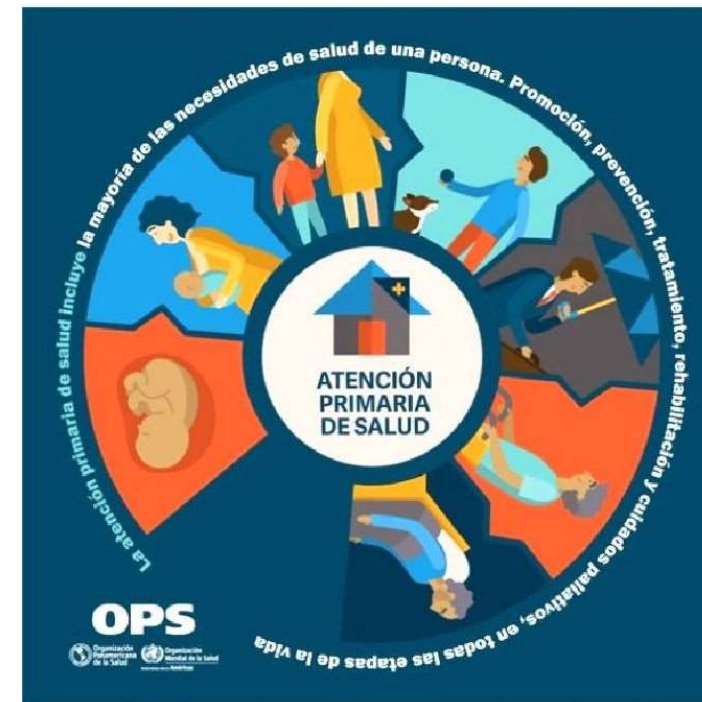

PROYECTOS GESTIONADOS, EJECUTADOS Y DE INVERSION DEL CENTRO SALUD GUACHAVES

- Proyecto presentado al ministerio de salud. proyecto DE AMBULANCIA DE TRASLADO ASISTENCIAL BASICO por un valor de trescientos noventa millones (\$ 390,000,000.00), de los cuales (\$336.000.000,00) fueron girados del ministerio de salud y los (\$54.000.000.00) cofinanciados del centro de salud , estos recursos ya fueron adicionados. Están en proceso contractual .



GESTION GERENCIAL 2020-2024



PROYECTOS GESTIONADOS, EJECUTADOS Y DE INVERSION DEL CENTRO SALUD GUACHAVES

- **Convenio Dotación de Elementos de Protección Personal por valor de \$ 74.000.000 - Alcaldía Municipal de Santacruz .**
- **Convenio Dotación de Elementos para la Atención de Pacientes COVID -19 por valor de \$ 63.000.000. - Alcaldía Municipal de Santacruz .**
- **Convenio Plan de Intervenciones Colectivas COAI - PIC (Componente Operativo Anual de Inversiones) por valor de \$ 101.688.125 - Alcaldía Municipal de Santacruz .**
- **Convenio Interadministrativo de Recursos de PPNA por valor \$ 284.984.198 - Ministerio de Salud y Protección Social - Alcaldía Municipal de Nariño**

GESTIONES REALIZADAS Y EJECUTADAS.

- **Cambio de contratación de facturación a capitación.**
- **Contrato de CAPCOM con la EAPB EMSSANAR para garantizar la salud de los pacientes crónicos donde se contrata especialistas para la atención dentro del municipio.**
- **Se reactivó la atención en los Puestos de Salud.**
- **Se descentralizó el servicio de salud.**
- **Se contrató un médico general para atención en Santa Rosa y sectores aledaños.**

DONACIONES Y GESTIONES REALIZADAS ANTE EL IDSN.

- **Dotación de elementos de protección personal y medicamentos por valor de \$ 10.000.000 .**
- **Dotación de elementos de protección personal e insumos médicos por valor de \$ 14.000.000 .**
- **Dotación de panel solar y refrigerador para la zona montañosa por valor de \$ 30.000.000 .**
- **Dotación de elementos de protección personal e insumos medicoquirúrgicos por valor de \$ 32.000.000 .**
- **Gestión realizada ante ante la ARL Positiva de elementos de protección personal.**
- **Donación de 1.000 litros de alcohol por valor de \$ 10.000.000**

PROYECTOS PLAN DE DESARROLLO GERENCIAL 2020

- **Reposición del Puesto de Salud del Resguardo Indígena del Sande.**
- **Proyecto de ampliación y adecuación del Centro de Salud Guachavés E.S.E.**
- **Adecuación Puesto de Salud Santa Rosa.**
- **Adecuación Puesto de Salud Balalayka.**
- **Dos Proyecto de Ambulancia traslado asistencial básico.**
- **Proyecto compra de vehículo tipo camioneta para salidas extramurales.**

PROYECTOS GESTIONADOS 2020



- **PROYECTO DOTACIÓN DE EQUIPOS BIOMÉDICOS PRESENTADO CONJUNTAMENTE CON EL IDSN ANTE EL MINISTERIO DE SALUD Y PROTECCIÓN SOCIAL POR VALOR DE \$129.282.756**

- **CUMPLIMIENTO DE LA RESOLUCIÓN 2017 DEL 2020 PARA PAGO DE PASIVOS POR VALOR DE \$ 6.448.000 CON EL MINISTERIO DE SALUD Y PROTECCIÓN SOCIAL.**

- **CONVENIO PIC CON EL IDSN POR VALOR DE \$ 12.800.000.**

PROYECTOS EJECUTADOS 2021



ENTREGA DE DOTACIÓN DE EQUIPOS BIOMÉDICOS PRESENTADO CONJUNTAMENTE CON EL IDSN ANTE EL MINISTERIO DE SALUD Y PROTECCIÓN SOCIAL POR VALOR DE \$129,282,756

ENTREGA DE DOTACIÓN DE EQUIPOS BIOMÉDICOS DONADOS POR ALCALDÍA MUNICIPAL POR VALOR DE \$ 31,100,000

CONVENIO PIC CON EL IDSN POR VALOR DE \$ 20,000,000.

PROYECTOS GESTIONADOS 2021



• **ENTREGA DE AMBULANCIA DE TAB
POR GOBERNACIÓN DE NARIÑO
POR VALOR DE \$ 310,065,000**



PROYECTOS GESTIONADOS 2022



DOTACIÓN DE EQUIPOS BIOMÉDICOS:
PROYECTO PRESENTADO ANTE EL IDSN Y
APROBADO POR LA IGLESIA DE JESUCRISTO
DE LOS ÚLTIMOS TIEMPOS Y PROSPERIDAD
SOCIAL POR UN VALOR DE CUARENTA
MILLONES DE PESOS (\$ 40.000.000)
DESTINADOS A LA POBLACIÓN DEL
RESGUARDO INDÍGENA DEL SANDE.



PROYECTOS GESTIONADOS 2022



• DOTACIÓN EQUIPOS BIOMÉDICOS PUESTO DE SALUD LA ZABALETA: PROYECTO REALIZADO CON RECURSOS PROPIOS PARA DOTAR DE ALGUNOS BIOMÉDICOS NECESARIOS PARA LA PRESTACIÓN DEL SERVICIO DE SALUD POR UN VALOR DE CUARENTA MILLONES DE PESOS (\$ 40.000.000,00)



PROYECTOS GESTIONADOS 2022



- **PROYECTO PAPSIVI:** SOLICITUD REALIZADA ANTES EL IDSN Y APROBADO POR MINISTERIO DE SALUD Y PROTECCIÓN SOCIAL POR UN VALOR DE SETENTA Y OCHO MILLONES DE PESOS (\$ 78.000.000,00), ENFOCADO EN LA POBLACIÓN VÍCTIMA DEL CONFLICTOS ARMADO DEL MUNICIPIO DE SANTACRUZ.

- **INVERSIÓN CIERRE PERIMETRAL DEL PUESTO DE SALUD DE LA VEREDA BALALAIKA**



- **INVERSIÓN DE CAMBIO DE TECHADO DEL PUESTO DE SALUD DE LA VEREDA SABALETA RESGUARDO INDÍGENA AWA EL SANDE**

PROYECTOS GESTIONADOS 2022



- **PROYECTO PAPSIVI:** SOLICITUD REALIZADA ANTES EL IDSN Y APROBADO POR MINISTERIO DE SALUD Y PROTECCIÓN SOCIAL POR UN VALOR DE SETENTA Y OCHO MILLONES DE PESOS (\$ 78.000.000,00), ENFOCADO EN LA POBLACIÓN VÍCTIMA DEL CONFLICTOS ARMADO DEL MUNICIPIO DE SANTACRUZ.

- **INVERSIÓN CIERRE PERIMETRAL DEL PUESTO DE SALUD DE LA VEREDA BALALAIKA**



- **INVERSIÓN DE CAMBIO DE TECHADO DEL PUESTO DE SALUD DE LA VEREDA SABALETA RESGUARDO INDÍGENA AWA EL SANDE**

PROYECTOS GESTIONADOS, EJECUTADOS Y DE INVERSION DEL CENTRO SALUD GUACHAVES

- ▶ PROYECTO DE ADECUACIÓN DE LAS INSTALACIONES DEL CENTRO DE SALUD GUACHAVES ESE: Presentado y aprobado al Ministerio de salud y protección social por un valor de TRESCIENTOS SETENTA Y NUEVE MILLONES (\$ 379.000.000,00), recursos 100% ejecutados de acuerdo a las directrices del IDSN.



PROYECTOS GESTIONADOS, EJECUTADOS Y DE INVERSION DEL CENTRO SALUD GUACHAVES

- ▶ PROYECTO DE REPOSICION DEL PUESTO DE SALUD DEL RESGUARDO INDIGENA DEL SANDE: Presentado y aprobado ante el IDSN por un valor de QUNIENTOS CINCUENTA MILLONES DE PESOS (\$ 550.000.000,00), recursos que ya fueron adicionados para ser ejecutados

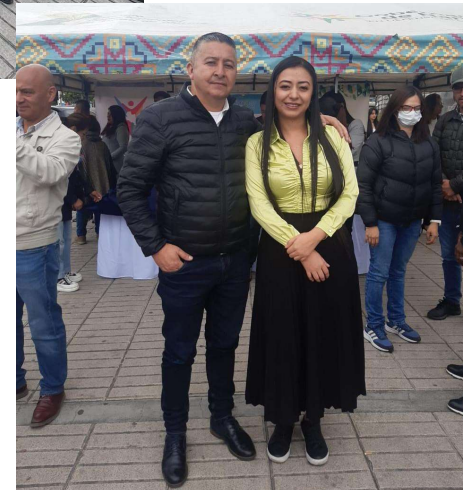

PROYECTOS GESTIONADOS, EJECUTADOS Y DE INVERSION DEL CENTRO SALUD GUACHAVES

- ▶ **Proyecto adecuación de la infraestructura del puesto de salud Balalaika**
- ▶ **Valor del proyecto \$178.000.000.00 millones**
- ▶ **Proyecto ya esta aprobado estamos a la espera del giro de los recursos.**

PROYECTOS GESTIONADOS, EJECUTADOS Y DE INVERSION DEL CENTRO SALUD GUACHAVES

- ▶ BENEFICIARIOS DE LA RESOLUCION 1778 DEL 31 DE OCTUBRE DE 2023 PARA ATENCION BASICA EN SALUD: RECURSOS QUE SERAN DESTINADOS PARA CONFORMACION DE EQUIPOS BASICOS DE SALUD por un valor de QUINTOS CINCUENTA Y OCHO MILLONES SEISCIENTOS NOVENTA Y DOS MIL SETECIENTOS SESENTA PESOS (\$ 558,692,760,00), recursos que fueron adicionados a la vigencia 2024.

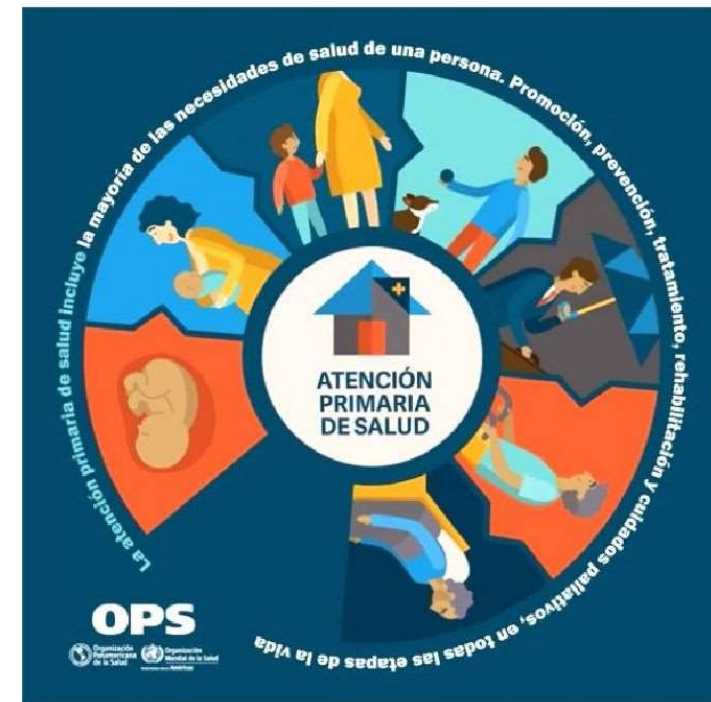

PROYECTOS GESTIONADOS, EJECUTADOS Y DE INVERSION DEL CENTRO SALUD GUACHAVES

- Proyecto presentado al ministerio de salud. proyecto DE AMBULANCIA DE TRASLADO ASISTENCIAL BASICO por un valor de trescientos noventa millones (\$ 390,000,000.00), de los cuales (\$336.000.000,00) fueron girados del ministerio de salud y los (\$54.000.000.00) cofinanciados del centro de salud ,estos recursos ya fueron adicionados. Estan en proceso contractual .



INFORME GESTIÓN FINANCIERA 2023

- **EJECUCION DE INGRESOS**
- **EJECUCION DE GASTOS**



Por: LEIDY JOVANA GETIAL Q.

EJECUCION DE INGRESOS 2023

Nombre	Apropiación Definitiva	Reconocimiento	Recaudos	Saldo Apropiacion
INGRESOS	3.798.938.192	3.351.287.748	3.272.050.000	447.650.444
Disponibilidad Inicial - Bancos	691.436.876	691.435.876	691.435.876	1.000
Multas, sanciones e intereses de mora	2.000	0	0	2.000
Venta de bienes y servicios	1.955.610.464	1.982.972.604	1.903.734.857	-27.362.140
Régimen Subsidiado	1.749.342.131	1.767.942.622	1.715.340.414	-18.600.491
Régimen Contributivo	5.000.000	4.531.630	423.855	468.370
Plan de Intervenciones Colectivas	104.600.000	104.599.981	104.599.981	19
Seguro Obligatorio de Accidentes de Tránsito SOAT	1.000.000	203.784	203.784	796.216
Régimen Especial	17.000.000	27.066.648	4.538.884	-10.066.648
IPS Privadas	1.000	0	0	1.000
Particulares	1.000	0	0	1.000
Atención a la población pobre no afiliada al régimen subsidiado	1.000	0	0	1.000
Otras Ventas de Servicios de Salud	78.665.333	78.627.939	78.627.939	37.394
Transferencias corrientes	1.118.304.758	643.301.758	643.301.758	475.003.000
Recursos de capital	33.584.094	33.577.510	33.577.510	6.584

EJECUCION DE GASTOS 2023

Nombre	Apropiacion Definitiva	Compromisos	Pagos	Saldo Disponible
Gastos	3.798.938.192,00	2.815.512.853,86	2.791.415.478,86	983.425.338,14
Funcionamiento	2.028.165.552,00	1.916.519.240,33	1.892.421.865,33	111.646.311,67
Gastos de personal	523.818.163,00	496.962.132,00	472.864.757,00	26.856.031,00
Adquisición de bienes y servicios	1.465.371.589,00	1.380.727.962,33	1.380.727.962,33	84.643.626,67
Transferencias corrientes	37.271.800,00	37.270.800,00	37.270.800,00	1.000,00
Gastos por tributos, multas, sanciones e intereses de mora	1.704.000,00	1.558.346,00	1.558.346,00	145.654,00
Servicio de la deuda pública	24.677.285,00	24.675.285,00	24.675.285,00	2.000,00
Inversión	1.498.228.765,00	626.568.376,20	626.568.376,20	871.660.388,80
Gastos de operación comercial	247.866.590,00	247.749.952,33	247.749.952,33	116.637,67

INFORME GESTIÓN CIENTÍFICA.

EAPB	POBLACION	OBSERVACIONES
EMSSANAR	3143	El Centro De Salud Realiza Servicios Complementarios Como Urgencias Y Laboratorios Para Los Usuarios De IPS Mingasalud.
MALLAMAS	2463	
SANITAS	120	
NUEVA EPS	60	
REGIMEN ESPECIAL	110	
TOTAL	5896	



ESP: MARCELA CALDERON ARTEGA

SERVICIOS Y PROGRAMAS QUE OFERTA



INFORME GESTIÓN CIENTÍFICA 2023

INDICADORES GENERALES DE PRODUCTIVIDAD:



No	ACTIVIDADES	EMSSANAR	MALLAMAS	SANITAS	OTROS	TOTAL
1	POBLACION AFILIADA	3144	2463	120	110	5837
2	CONSULTA GENERAL	6447	1089	104	244	7884
3	LABORATORIO	1973	1255	52	52	3332
4	URGENCIAS	831	517	64	58	1470
5	P. INFANCIA	412	71	1		484
6	INFANCIA	279	64	0	0	343
7	ADOLESCENCIA	263	73	1	5	342
8	JUVENTUD	189	194	7	4	394
9	ADULTEZ	537	349	17	67	970
10	VEJEZ	227	137	1	5	370
11	CITOLOGIAS	175	45	11	3	234
12	PLANIFICACION FAMILIAR CONTROLES	263	132	10	11	416
13	PLANIFICACION FAMILIAR SUMINISTROS	310	95	33	10	448
14	EMBARAZADAS	117	9	3	2	131
15	SALUD ORAL	2778	350	49	80	3257
16	ATENCION EN DOMICILIOS	1758	88	2	5	1853
17	CRONICOS HTA	1308	98	1	38	1445
18	DIABETES	108	30		1	139
19	VACUNACION ESQUEMA NORAL	614	244	36	32	926
20	VACUNACION COVID	445	163	20	92	720
21	FORMULAS ENTREGADAS VIGENCIA 2023	4253	1320	108	99	5780
22	MEDICAMENTOS	17836	6524	620	1645	26625

INFORME GESTIÓN CIENTÍFICA 2023

PLAN INSTITUCIONAL DE CAPACITACIONES



- INDUCCION Y REINDUCCION
- CRONOGRAMA DE CAPACITACIONES INSTITUCIONALES
- CRONOGRAMA DE COMITES
- CALENDARIO DE LA SALUD
- CAPACITACIONES COMUNITARIAS
- PLANES DE CONTINGENCIA
- MISION MEDICA
- NORMAS, GUIAS, PROTOCOLOS, PROCESOS, RUTAS DE ATENCION
- SEGURIDAD DEL PACIENTE
- PAMEG
- SG-SST

TOTAL DE PERSONAL CAPACITADO ES DEL 100%

INFORME GESTIÓN CIENTÍFICA 2023

CAPACITACION PERSONAL ESE



INFORME GESTIÓN CIENTÍFICA 2023

CAPACITACION PERSONAL ESE



INFORME GESTIÓN CIENTÍFICA 2023

SIMULACROS PERSONAL ESE



Guachavés
CENTRO DE SALUD E.S.E.

DESCENTRALIZACIÓN DE LOS SERVICIOS DE SALUD:



PUESTO SATELITES ZABALETA, SANDE, SANTA ROSA, BALALAIKA, CANDAGAN, PIARAMAG, MANCHAG, ARRAYAN, DIAMANTE .

5 Auxiliares para extramural; Brigadas de Salud, con el equipo extramural.

- Adecuación y Mantenimiento de la Infraestructura.
- Entrega de medicamentos.
- Atención de Medicina General, odontología, Psicología, laboratorio .
- Promoción y Mantenimiento de Salud;(ciclos de Vida, planificación familiar, citologías, vacunación)
- Toma de Muestras de Laboratorio Clínico.
- Tamizajes de RCV, EPOC, SALUD MENTAL, agudeza visual; VIH, SR Y SP entre otros
- Procedimientos menores

INFORME GESTIÓN CIENTÍFICA

ADECUACION Y JORNADAS DE ASEO AL CENTRO DE SALUD GUACHAVES E.S.E. PUESTOS SATELITES



Guachavés
CENTRO DE SALUD E.S.E.

ADECUACION Y JORNADAS DE ASEO AL CENTRO DE SALUD GUACHAVES E.S.E. PUESTOS SATELITES



INFORME GESTIÓN CIENTÍFICA 2023

BRIGADAS DE SALUD EN ZONA RURAL Y ZONA RURAL DISPERSA

- programadas y realizadas 102

SECTOR RURAL:

- 102 Programadas, 102 Realizadas.

SALIDAS AL SECTOR MONTAÑOSO – RURAL DISPERSA:

- 2 Salidas de Brigadas de Salud y 2 para Vacunación esquema regular y COVID y 2 jornadas de Desparasitación para un total de 6



ATENCIÓN EN EL ALBERGUE A POBLACION VICTIMA DEL CONFLICTO ARMADO



INFORME GESTIÓN CIENTÍFICA 2023

ATENCIÓN EN ZONA RURAL DISPERSA SANDE ZABALETA



INFORME GESTIÓN CIENTÍFICA 2023

ATENCIÓN EN ZONA RURAL; VEREDAS ALEDAÑAS AL MUNICIPIO



INFORME GESTIÓN CIENTÍFICA 2023

ATENCIÓN EN ZONA RURAL; VEREDAS ALEDAÑAS AL MUNICIPIO



INFORME GESTIÓN CIENTÍFICA

PROGRAMA DE SG-SST – COPASST Y BIENESTAR



INFORME GESTIÓN CIENTÍFICA

PAUSAS ACTIVAS PERSONAL ESE



INFORME GESTIÓN CIENTÍFICA 2023

ruta MATERNO PERINATAL

NUMERO DE ATENCION A GESTANTES			
TRIMESTRES	TOTAL DE GESTANTES	PARTOS INSTITUCIONALES	PARTOS DOMICILIARIOS
PRIMER TRIMESTRE	8	2	0
SEGUNDO TRIMESTRE	5	0	0
TERCER TRIMESTRE	5	0	0
CUARTO TRIMESTRE	5	0	0
TOTAL DE GESTANTES DEL 2023	23	0	0



INFORME GESTIÓN CIENTÍFICA 2023

RUTA MATERNO PERINATAL



INFORME GESTIÓN CIENTÍFICA 2023

PROGRAMA DE VACUNACION PAI

- Jornadas de vacunación
- Barridos en los diferentes barrios
- Salidas a zonas rurales dispersas



ACTIVIDADES	EMSSANAR	MALLAMAS	SANITAS	OTROS	TOTAL
VACUNACION ESQUEMA NORAL	614	244	36	32	926
VACUNACION COVID	445	163	20	92	720



INFORME GESTIÓN CIENTÍFICA 2023

PROGRAMA DE VACUNACION PAI



INFORME GESTIÓN CIENTÍFICA 2023

PROGRAMA PLAN AMPLIADO DE INMUNIZACION PAI



INFORME GESTIÓN CIENTÍFICA 2023

PROGRAMA DE SALUD ORAL ODONTOLOGIA



	DETARTRAJE	CONTROL DE PLACA	FLUOR BARNIZ	SELLANTES	MORBILIDAD	TOTAL
PRIMER TRIMESTRE	107	221	112	42	305	787
SEGUNDO TRIMESTRE	317	382.	211	41	523	1474
TERCER TRIMESTRE	81	105	71	30	433	663
CUARTO TRIMESTRE	105	263	207	49	683	1307
NUMERO DE ATENCIONES ODONTOLÓGICAS DE URGENCIAS						25
Total						4256

INFORME GESTIÓN CIENTÍFICA 2023

PROGRAMA DE SALUD ORAL ODONTOLOGIA



INFORME GESTIÓN CIENTÍFICA 2023

SALUD MENTAL

- LIGA DE USUARIOS
- SIAU(Sistema de Información de Atención al Usuario)
- PQRS (Peticiones Quejas y Reclamos)
- PAPSIVI
- Enfoque Diferencial



INFORME GESTIÓN CIENTÍFICA 2023

ENFERMEDADES CRÓNICAS NO TRANSMISIBLES

EAPB	Pacientes inscritos al programa con diagnóstico de Hipertensión Arterial, mas Diabetes Mellitus	Pacientes atendidos con diagnóstico de hipertensión arterial	Pacientes atendidos con diagnóstico de diabetes	Pacientes con Cáncer	Pacientes insistentes al programa vigencia 2023
EMSSANAR	14	167	25	0	10
MALLAMAS	4	18	9	0	0
SANITAS	0	0	0	0	0
NUEVA EPS	1	1	1 Control Con Internista	0	0
REGIMEN ESPECIAL	2	6	2	0	1



INFORME GESTIÓN CIENTÍFICA

PLAN DE CAPACITACIONES A LA COMUNIDAD

El Plan de Capacitaciones para el año 2023 se conformo mediante resolución N° 063 del 19 de Enero del 2023, donde se proyectaron y ejecutaron 350 capacitaciones a la comunidad, incluidas las actividades del PIC y calendario de la salud.



Guachavés
CENTRO DE SALUD E.S.E.



INFORME GESTIÓN CIENTÍFICA

PLAN DE INTERVENCIONES COLECTIVAS PIC 2023

100% DE CUMPLIMIENTO

Dimensión PDSP	Metas sanitarios de la dimensión o metas de resultado	Meta Sanitaria del componente o meta de producto	Descripción de la Actividad	Evidencias de anexo técnico	Responsable	Presupuesto	ADICON	Línea Operativa PDSP	Categoría Operativa PDSP	Cantidad Programada	Unidad de medida	Cantidad programada por trimestre			
												Trimestre 1	Trimestre 2	Trimestre 3	Trimestre 4
Sexualidad_derechos_sexuales_y_reproductivos	Disminuida a 15 la tasa específica de embarazo en adolescentes mujeres de 10-14 años	Formular y ejecutar al 100% planes de acción relacionados estrategia de Prevención de Embarazo en Adolescentes	Realizar un proceso educativo que consta de 6 talleres dirigidos a los estudiantes de la institución educativa de Guachavés (3 talleres) y Balalaica (3 talleres) de los grados 9 y 10 en prevención de embarazo y oportunidad en el acceso a métodos de planificación.	1. Convocatoria 2. Acta del taller con análisis de enfoque diferencial 3. Registro fotográfico 4. Listado de asistencia 5. Encuestas de satisfacción de muestra representativa teniendo en cuenta la cantidad de participantes, incluyendo informe de resultados con compromisos	Henry Barco	\$ 2.000.000,00	\$ 1.000.000	PROMOCION_DE_LA_SALUD	PIC - Información en salud	6	Número	2	2	2	0
Sexualidad_derechos_sexuales_y_reproductivos	Disminuida a 15 la tasa específica de embarazo en adolescentes mujeres de 10-14 años	Formular y ejecutar al 100% planes de acción relacionados estrategia de Prevención de Embarazo en Adolescentes	Realizar 6 talleres educativos dirigidos a padres de familia y estudiantes a de grado 3ro a 6to de los CE Santa Rosa (2 talleres), Balalaica (2 talleres) y casco urbano (2 talleres) en tematica de salud sexual y reproductiva	1. Convocatoria 2. Acta del taller con análisis de enfoque diferencial 3. Registro fotográfico 4. Listado de asistencia 5. Encuestas de satisfacción de muestra representativa teniendo en cuenta la cantidad de participantes, incluyendo informe de resultados con compromisos	Henry Barco	\$ 3.100.000,00	\$ 900.000	PROMOCION_DE_LA_SALUD	PIC - Información en salud	6	Número	0	2	2	2
Sexualidad_derechos_sexuales_y_reproductivos	Disminuida a 15 la tasa específica de embarazo en adolescentes	Formular y ejecutar al 100% planes de acción relacionados estrategia de Prevención de Embarazo en Adolescentes	Realizar un proceso educativo que consta de 4 capacitaciones dirigido a madres gestantes del municipio en cuanto a métodos de planificación	1. Convocatoria 2. Acta de la capacitación con análisis de enfoque diferencial 3. Registro fotográfico 4. Listado de asistencia 5. Encuestas de satisfacción de muestra representativa	Henry Barco	\$ 2.500.000	\$ 500.000	PROMOCION_DE_LA_SALUD	PIC - Información en salud	4	Número	1	2	1	0



DIMENSIONES DEL PIC

- SALUD SEXUAL Y REPRODUCTIVA
- VULNERABLES
- ENFERMEDADES CONICAS NO TRANSMISIBLES



INFORME GESTIÓN CIENTÍFICA 2023

CALENDARIO DE LA SALUD 2023

Programados y ejecutados 70 para un cumplimiento del 100%

FECHA	DÍA CONMEMORATIVO EN SALUD	Responsable
Ultimo fin de semana de enero	Primera Jornada nacional de vacunación "Día de ponerse al día"	COORDINADORA PAI SAN
28 de enero	Día mundial de la lepra	BACTERIOLOGA JEFE SALUD PUBLICA
4 de febrero	Día mundial contra el cáncer	COOR CRONICOS
14 de febrero	Día internacional del cáncer infantil	
15 de febrero	Día mundial de las enfermedades raras	
28 de febrero		
3 de marzo	Día Mundial de la audición	COOR CRONICOS
4 de marzo	Día de la obesidad	
11 de marzo	Día mundial del riñón	COOR CRONICOS
14 al 20 marzo	Primera jornada de la Estrategia "Soy generación más sonriente"	ODONTOLOGA
14 al 20 marzo	Semana de sensibilización sobre el consumo de sal	COOR CRONICOS
24 de marzo	Día mundial de la tuberculosis	BACTERIOLOGA JEFE SALUD PUBLICA
26 de marzo	Día mundial del cáncer de cervix	COORDINADORA SYR
2 de abril	Día mundial de la conciencia sobre el autismo	PSICOLOGA
6 de abril	Día mundial de la actividad física	COOR CRONICOS
7 de abril	Día mundial de la salud en la OMS	PSICOLOGA
9 de abril	Día nacional de la memoria y la solidaridad con las víctimas del conflicto armado	PSICOLOGA
11 de abril	Día mundial del Parkinson	COOR CRONICOS
17 de abril	Día mundial de la enfermedad de Chagas, hemofilia	BACTERIOLOGA JEFE SALUD PUBLICA
25 de abril	Día mundial del paludismo y malaria	BACTERIOLOGA JEFE SALUD PUBLICA
20 al 27 abril	Segunda Jornada nacional de vacunación de las Américas	COORDINADORA PAI Y SAN
28 de abril	Día mundial de la seguridad y salud en el trabajo	COORDINADOR DE SST
5 de mayo	Día Mundial de La Higiene de Manos	
5 de mayo	Día mundial del asma	BACTERIOLOGA
10 de mayo	Día mundial del lupus	JEFE SALUD PUBLICA
17 de mayo	Día internacional de la hipertensión	COOR CRONICOS



INFORME GESTIÓN CIENTÍFICA 2023

PLAN DE CAPACITACIONES A LA COMUNIDAD



INFORME GESTIÓN CIENTÍFICA 2023

- POBLACION ADULTO MAYOR
- POBLACION EN CONDICION DE DISCAPACIADAD



INFORME GESTIÓN CIENTÍFICA 2023

CAPACITACIONES A LA COMUNIDAD

VEEDURIA JUVENIL



INFORME GESTIÓN CIENTÍFICA 2023

CAPACITACIONES A LA COMUNIDAD CENTROS EDUCATIVOS



INFORME GESTIÓN CIENTÍFICA 2023

CAPACITACIONES A LA COMUNIDAD

CENTROS EDUCATIVOS



INFORME GESTIÓN CIENTÍFICA 2023

CAPACITACIONES A LA COMUNIDAD CENTROS EDUCATIVOS



INFORME GESTIÓN CIENTÍFICA 2023

CAPACITACIONES A LA COMUNIDAD MADRES FAMI



PRIMERA JORNADA DE DESPARASITACION ESTRATEGIA GEOHELMINTIASIS



SEGUNDA JORNADA DE DESPARASITACION ESTRATEGIA GEOHELMINTIASIS



INFORME GESTIÓN CIENTÍFICA 2023

CAPACITACIONES A LA COMUNIDAD DE UROS Y UAIRAS



INFORME GESTIÓN CIENTÍFICA 2023

ESTRATEGIA AIEPI COMUNITARIO (CANDAGAN ALTO, BAJO, CUALCHAG)



Guachaves
CENTRO DE SALUD E.S.E.

INFORME GESTIÓN CIENTÍFICA

CALENDARIO DE LA SALUD



INFORME GESTIÓN CIENTÍFICA

CALENDARIO DE LA SALUD



INFORME GESTIÓN CIENTÍFICA 2023

ACTIVIDADES DE SALUD PÚBLICA

ENFERMEDADES CRÓNICAS TRANSMISIBLES



ACTIVIDADES	CANTIDAD		OBSERVACION
	PROGRAMADAS	EJECUTADAS	
NUMERO DE BACILOSCOPIAS PROGRAMADAS EN 2023	233	347	SE CUMPLE MAS LA META
NUMERO TOTAL DE PRUEBAS DE VIH	550	597	SE CUMPLE MAS LA META
NUMERO DE PRUEBAS DE COVID 2023	NA	05	NINGUNA POSITIVA
BAJO PESO AL NACER	0	0	0
PROBLEMAS NUTRICIONALES	0	01	Niño con riesgo de desnutricion el cual se encuentra en seguimiento
SIFILIS	0	0	0
MORTALIDAD Y MORBILIDAD MATERNOPERINATAL	0	0	0

INFORME GESTIÓN CIENTÍFICA 2023

ACTIVIDADES DE SALUD PÚBLICA TAMIZAJE PARA VIH ,SIFILIS, COVID



INFORME GESTIÓN CIENTÍFICA 2023

Estrategias IEC

Actividades	Programadas	Ejecutas
Emisiones Radiales	50	50
Entrega de Folletos, volantes, Infografías	5500	5500
Murales Educativos	3	3
Perifoneo	50	50
Redes sociales	35	35
Entrega de kit de salud oral	250	250



INVITA A PONERTE AL DIA CON TU
CITOLOGÍA, SU BIENESTAR ES NUESTRA
PRIORIDAD

¡GRAN JORNADA DE TOMA DE CITOLOGIA!

ACUDE EL DIA: VIERNES 18 DE AGOSTO DEL 2023

¡JORNADA GRATUITA PARA USUARIAS DE SANITAS, MALLAMAS, EMSSANAR, NUEVA EPS Y PROINSALUD ENTRE 25 Y 65 AÑOS QUE NO SE HAYAN PRACTICADO EL EXAMEN EN LOS ULTIMOS 3 AÑOS!



INFORME GESTIÓN CIENTÍFICA 2023

Estrategias IEC:

Censalud Guachaves
26 de abr de 2023 · 🌐

El Centro de Salud E.S.E Guachaves quiere hacerles la invitación a toda la comunidad de Santacruz de participar a la Chocolatada, dónde se realizara un evento cultural con el objetivo de colocarle fin a la Violencia de Género.



Censalud Guachaves
27 de abr de 2023 · 🌐

TODO LO QUE DEBES SABER SOBRE LA MORDEDURA DE PERRO

An infographic with a yellow background. At the top, it asks "¿CUALES SON LAS COMPLICACIONES?". Below, it states "APROXIMADAMENTE DEL 5% - 25% SE INFECTARÁ, LAS INFECCIONES PUEDEN AUMENTAR EL RIESGO DE HOSPITALIZACIÓN, CICATRICES Y DOLOR." and lists three complications: "DAÑO EN EL NERVIÓ", "CICATRIZACIÓN Y DESFIGURACIÓN", and "PROBLEMAS EMOCIONALES Y MIEDO A LOS PERROS". At the bottom, there are illustrations of three dogs: a brown dog, a white dog, and an orange dog, with paw prints below them.

¿CUALES SON LAS COMPLICACIONES?

APROXIMADAMENTE DEL 5% - 25% SE INFECTARÁ, LAS INFECCIONES PUEDEN AUMENTAR EL RIESGO DE HOSPITALIZACIÓN, CICATRICES Y DOLOR.

- DAÑO EN EL NERVIÓ
- CICATRIZACIÓN Y DESFIGURACIÓN
- PROBLEMAS EMOCIONALES Y MIEDO A LOS PERROS

Censalud Guachaves
16 de jun de 2023 · 🌐

El Centro de Salud Guachaves E.S.E invita a la Gran Jornada de Planificación, Recuerda que la planificación es un derecho humano, ! Tu decides cómo cuidarte!

A poster for a family planning event. It features the Guachavés logo at the top left. The main text reads "ACUDE A LA JORNADA DE PLANIFICACIÓN FAMILIAR" and "ACUDE EL DIA: JUEVES 22 DE JUNIO DEL 2023". Below, it specifies the location: "LUGAR: CENTRO DE SALUD GUACHAVES E.S.E". A quote says: "Haz de tu sexualidad una práctica sana, libre y responsable... infórmate !!! que no te de pena". At the bottom, it says "TU DECIDES COMO CUIDARTE". The poster includes illustrations of a woman, a man, and a child, along with various health-related icons.

Guachavés
CENTRO DE SALUD E.S.E.

ACUDE A LA JORNADA DE PLANIFICACIÓN FAMILIAR

ACUDE EL DIA: JUEVES 22 DE JUNIO DEL 2023

LUGAR: CENTRO DE SALUD GUACHAVES E.S.E

" Haz de tu sexualidad una práctica sana, libre y responsable... infórmate !!! que no te de pena"

TU DECIDES COMO CUIDARTE



Guachavés
CENTRO DE SALUD E.S.E.

INFORME GESTIÓN CIENTÍFICA 2023

Estrategias IEC:



Guachavés
CENTRO DE SALUD E.S.E.

INFORME GESTIÓN CIENTÍFICA 2023

AÑO 2020, EL MIDO A PERDER NUESTROS
SERES QUERIDOS,



INFORME GESTIÓN CIENTÍFICA 2023

AÑO 2021 LA PANDEMIA NO FUE UN OSTACULO, PARA CUMPLIR CON NUETRO DEVER SER , LOS HERUES SI EXISTEN.



“Es increíble lo que puede lograr si no te importa quién se lleva el crédito.” – Harry Truman



INFORME GESTIÓN CIENTÍFICA 2023

AÑO 2022, El reto fue Vacunar, vacunar y vacunar, siempre fuimos. “Todos para uno y uno para todos” – Alejandro Dumas, mil gracias



INFORME GESTIÓN CIENTÍFICA 2023

AÑO 2023, nuestros hermanos del sector montañosos, pedían un grito de PAZ,



“Ninguno de nosotros es tan inteligente como todos nosotros juntos.” – Ken Blanchard

INFORME GESTIÓN CIENTÍFICA 2023

AÑO 2024, El fin de muchas etapas , y el comienzo de muchos Sueños, Familia Centro de Salud Guachaves E.S.E.



“Llegar juntos es el principio. Mantenerse juntos, es el progreso. Trabajar juntos es el éxito.” – Henry Ford.



CENTRO DE SALUD GUACHAVES E.S.E



¡Gracias!



Guachavés
CENTRO DE SALUD E.S.E